549 000 €

Achat appartement
4 pièces
Surface : 78 m²

Surface séjour : 28 m²
Année construction : Septembre 2026
Exposition : Sud
Vue : Mer
Eau chaude : Collective
État intérieur : Neuf
Standing : Résidentiel
État immeuble : Neuf

Prestations :
Ascenseur, Double vitrage, Résidence sécurisée, Calme, Volets roulants électriques

3 chambres
1 terrasse
1 salle de bain
1 salle de douche
2 toilettes

Document non contractuel
12/03/2025 - Prix T.T.C

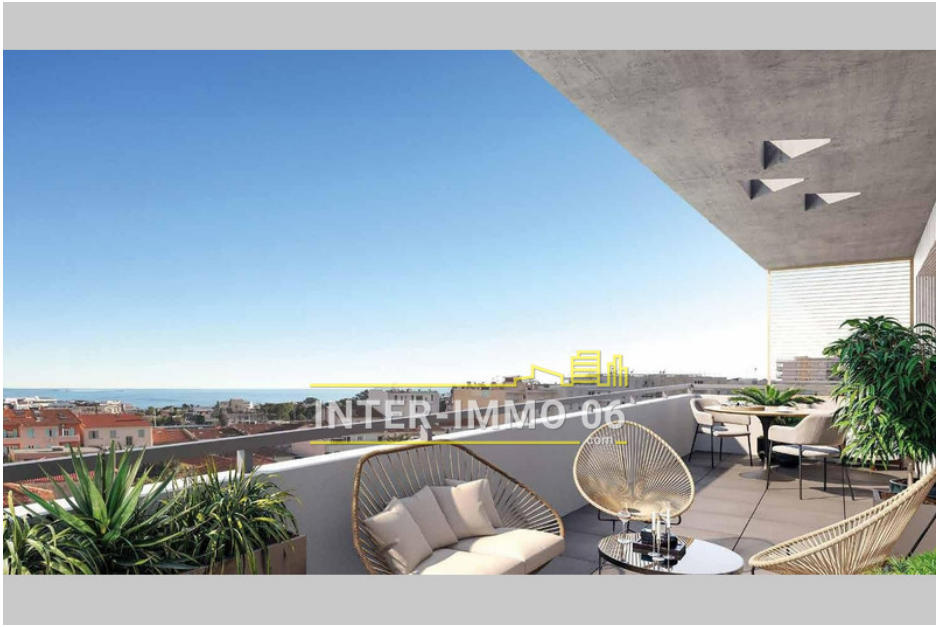

Appartement Délégation Saint-Laurent-du-Var
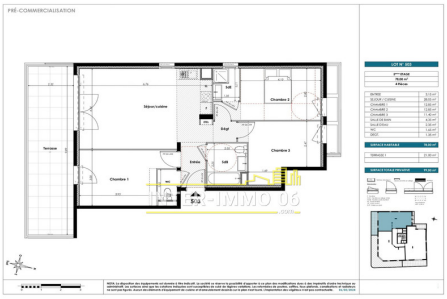
ST LAURENT DU VAR, Centre-ville, dans une nouvelle résidence contemporaine au pied de toutes les commodités, magnifique 4 pièces d'angle de 78m² en DERNIER ETAGE, séjour avec cuisine ouverte de 28m² ouvrant sur une superbe TERRASSE de 21m² bénéficiant d'une VUE MER, 3 chambres, 2 salles de bains, climatisation intégrée et possibilité de stationnement en sus.
Frais et charges :
Bien en copropriété
22 lots dans la copropriété 549 000 € honoraires d'agence inclus